

令和3年度 ひとり親家庭等を対象とした 就業支援のためのパソコン講座

ひとり親家庭等が就職に繋がり、自立と生活の一層の安定を目的とした講座です

主催：山梨県 母子家庭等就業・自立支援センター
甲府市

ワード講座

5月9日(日)・16日(日)・23日(日)・30日(日)

6月6日(日)・13日(日)

(以上午前)

全6回

文字入力、書式設定、文書の作り方
表作成の基礎知識
イラストを入れたチラシ作成



受講料
無料

無料託児
あり

お手持ちの
パソコンでも
受講いただけます

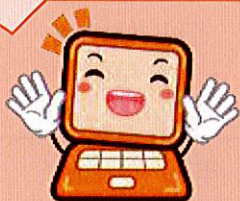

エクセル講座

6月20日(日)・27日(日)

7月4日(日)・11日(日)・18日(日)・25日(日)

(以上午前)

全6回

数式の入力、関数、表計算
エクセルの便利機能、書式設定
現金出納帳の作成



対象者：母子家庭の母・父子家庭の父、
ひとり親家庭の児童(20歳未満)、寡婦 ※対象者であることを証明できる書類を添付して下さい

日程：令和3年5月9日(日)から7月25日(日) 毎週日曜日

時間：9:00から12:00(3時間)

場所：株式会社 システムインナカゴミ(中央市山之神流通団地2-7-9)

受講料：無料

定員：Word講座10名・Excel講座10名(両講座受講可能)
受講希望者が定員を上回る場合は抽選となります

託児：無料託児サービス有(子ども達は支援員と楽しく過ごします)

申込締切：2021年4月23日(金)

申込方法：別紙申込書により、郵送又はFAXでお申込下さい
HPからも申込が出来ます

<http://www.bokaren-yamanashi.jp/>

申込先：山梨県 母子家庭等就業・自立支援センター
甲府市

問合せ：山梨県 母子家庭等就業・自立支援センター
甲府市
(一財)山梨県母子寡婦福祉連合会 井口
〒400-0025 甲府市朝日4-5-21
電話 055-252-7014 FAX055-253-7046

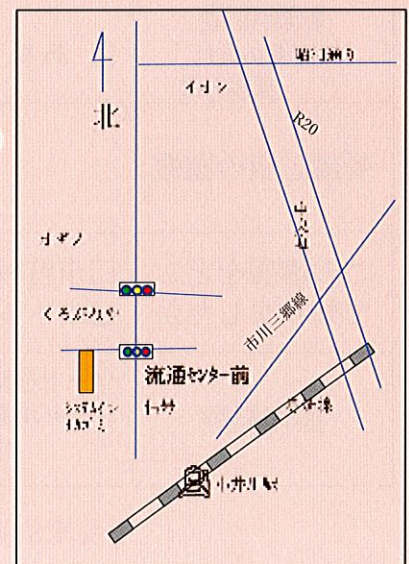

ひとり親家庭等技能習得講座（パソコン講座） 受講者申込書

申込年月日

年 月 日

ふりがな	
氏名	
生年月日	<input type="checkbox"/> 昭和 <input type="checkbox"/> 平成 年 月 日生（ 歳）
住所	〒
連絡先	自宅電話 携帯電話
対象の区分	<input type="checkbox"/> 母子家庭の母 <input type="checkbox"/> 父子家庭の父 <input type="checkbox"/> 寡婦 <input type="checkbox"/> ひとり親家庭の児童（20歳未満で就業対策等のため必要と認めた方）
証明書の添付	※対象者であることを証明できる書類を添付して下さい。 <input type="checkbox"/> 児童扶養手当証書コピー <input type="checkbox"/> 戸籍抄本 <input type="checkbox"/> その他（ ）
希望講座	<input type="checkbox"/> ワード講座 <input type="checkbox"/> パソコン持込 <input type="checkbox"/> する <input type="checkbox"/> しない <input type="checkbox"/> エクセル講座 <input type="checkbox"/> パソコン持込 <input type="checkbox"/> する <input type="checkbox"/> しない ※両方の講座を希望する場合は、両方の□にチェック
託児の希望	<input type="checkbox"/> あり お子さんの名前 ^{ふりがな} 男・女 年齢（学年） <input type="checkbox"/> お子さんの名前 ^{ふりがな} 男・女 年齢（学年） <input type="checkbox"/> お子さんの名前 ^{ふりがな} 男・女 年齢（学年） <input type="checkbox"/> なし
現在の職業 （職種・形態）	<input type="checkbox"/>
転職希望 （無職の方は 就職希望）	<input type="checkbox"/> あり <input type="checkbox"/> なし
受講志望の動機	
この講座をどこ で知りましたか	<input type="checkbox"/> 市町村 <input type="checkbox"/> 社会福祉協議会 <input type="checkbox"/> 母子福祉団体 <input type="checkbox"/> ホームページ <input type="checkbox"/> その他（ ）
操作経験	ワードを使ってローマ字変換、文書作成の経験はありますか <input type="checkbox"/> はい <input type="checkbox"/> いいえ エクセルを使った経験、エクセルの表に数値入力 of 経験はありますか <input type="checkbox"/> はい <input type="checkbox"/> いいえ 当てはまるものにチェック

※受講決定者には4月30日（金）決定通知を発送します